

OPERATION DE 52 LOGEMENTS

Lieu-dit La Peyrouse - Les Charmilles - 73290 La Ravoire

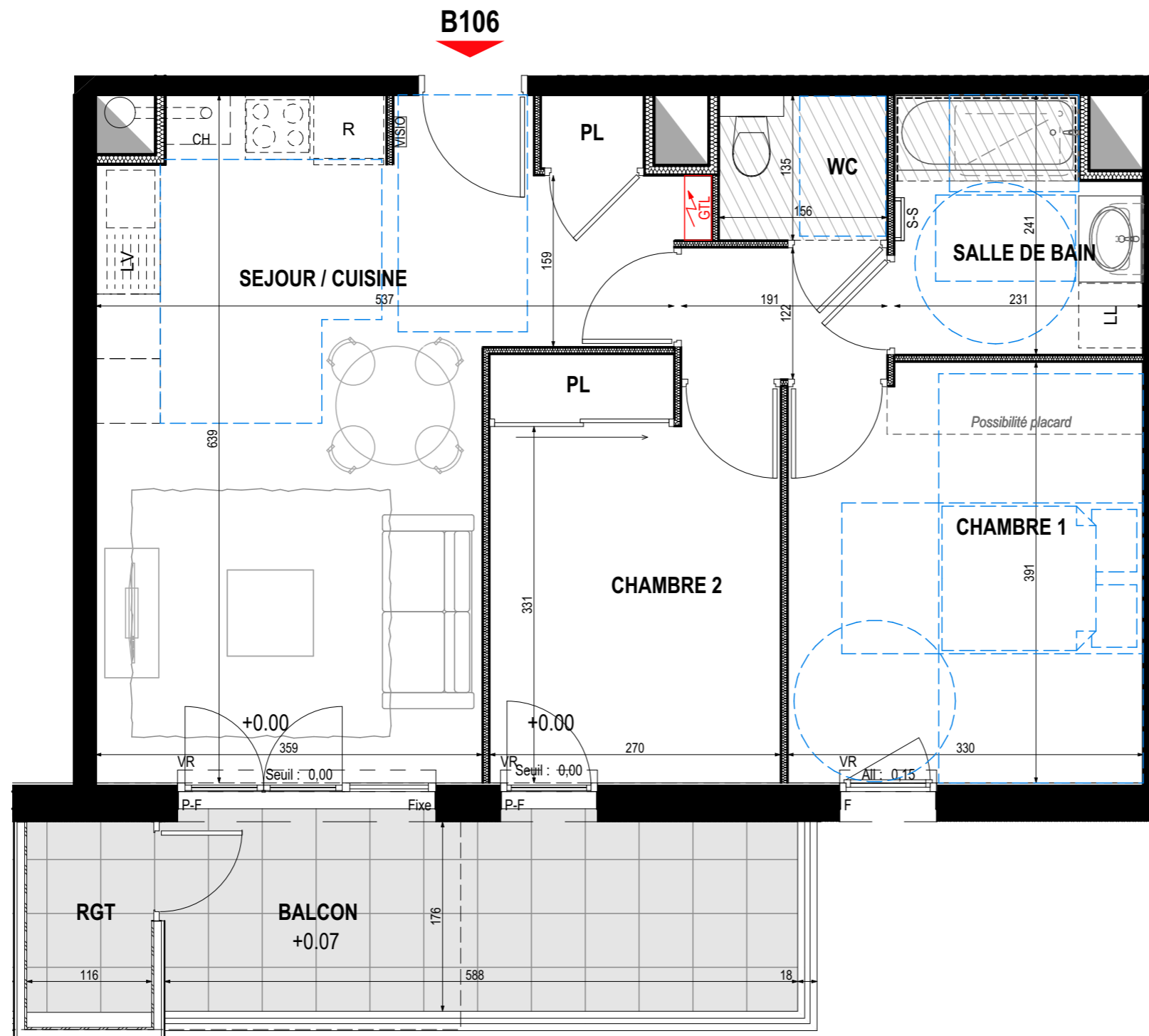

BÂTIMENT	NIVEAU	TYPE	LOGEMENT
B	R+1	T3	B106

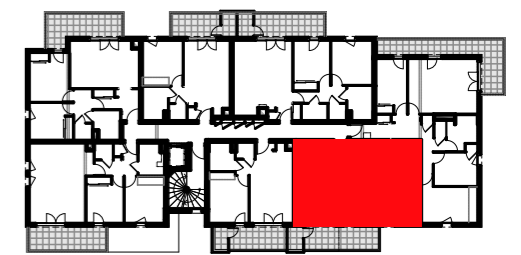

Entrée + PL	5,89 m ²
Séjour / Cuisine	20,55 m ²
Chambre 1	12,67 m ²
Chambre 2 + PL	10,43 m ²
W.C.	2,11 m ²
Salle de bain	5,09 m ²
Dégagement	2,33 m ²

TOTAL 59,07 m²

Rangement	2,05 m ²
Balcon	10,36 m ²

LEGENDE

PF : PORTE-FENÊTRE	F : CHÂSSIS FIXE
FE : FENÊTRE	VR : VOLET ROULANT
OF : OUVRANT À LA FRANÇAISE	AVF : ALLÈGE VITRÉE FIXE
OB : OSCILLO-BATTANT	ALL : HAUTEUR D'ALLÈGE
LV : LAVE VAISSELLE	CH : CHAUDIERE
LL : LAVE LINGE	CE : CHAUFFE EAU
R : REFRIGERATEUR	
DALLETES	FAUX-PLAFOND, SOFFITE
CARRELAGE INGELIF	

DATE DE CREATION : 12/10/2018

DATE DE MISE A JOUR : 09/04/2019



PLAN DE VENTE

