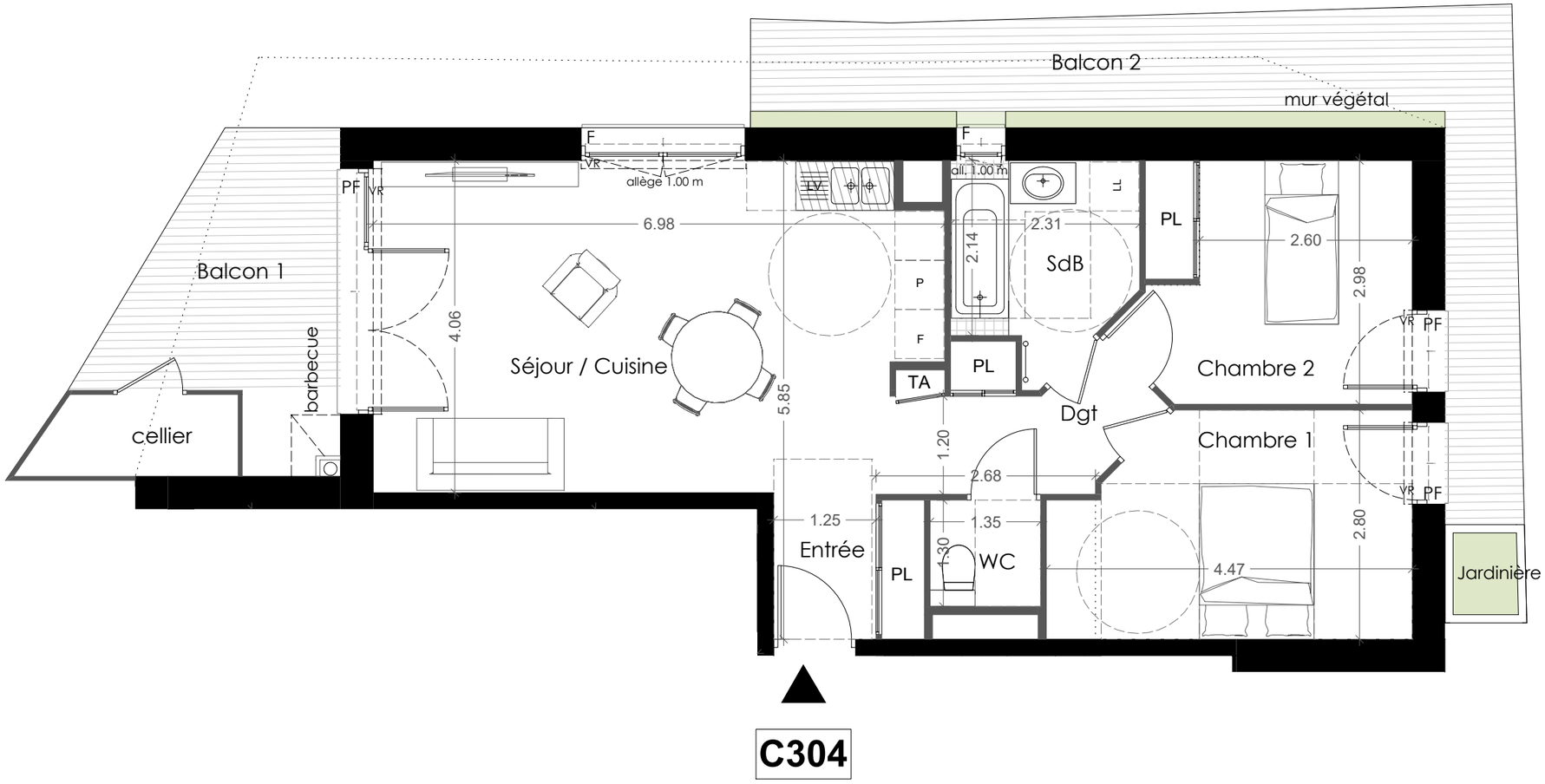

NB : des modifications sont susceptibles d'être apportées en fonction des impératifs de construction

0 1 2 3 4 5

edera
BARBY-CENTRE

imaprim

CHAMBRE & VIBERT
ARCHITECTES ASSOCIÉS

ETAGE	TYPE	LOGEMENT
R+3°	T3	C304

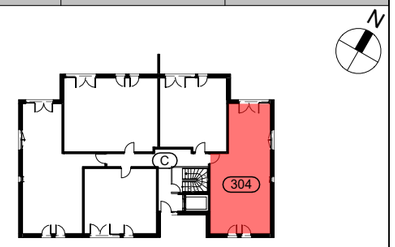

ENTREE + PL	3.63 m²
SEJOUR+CUISINE	26.39 m²
SDB	5.15 m²
WC	1.76 m²
DEGAGEMENT	4.51 m²
CHAMBRE 1	11.39 m²
CHAMBRE 2 + PL	9.76 m²

TOTAL SURFACE HABITABLE :	**62.59 m²**

BALCON 1	8.86 m²
BALCON 2	15.57 m²

DATE 24.09.2019

Les éléments d'équipement sont donnés à titre indicatif (lave-linge, etc.) et ne sont pas fournis.
Les cotes, les surfaces ainsi que les positions des éléments techniques sont données sous réserve des impératifs de construction et des tolérances d'exécution.
NB : Des modifications sont susceptibles d'être apportées en fonction des impératifs de construction.

NOTA : les surfaces des rangements sont comprises dans les surfaces des pièces correspondantes.

Gabarits réglementaires d'accessibilité handicapés

Emprise soffites et faux plafond